ŻWIRKI
I WIGURY 43

ŻŁOBIKOWSKI
DEVELOPMENT

Rumia, ul. Żwirki i Wigury 43

MIESZKANIE NR 2

Powierzchnia mieszkania	62,75m^2
Piętro	1
Liczba pokoi	3

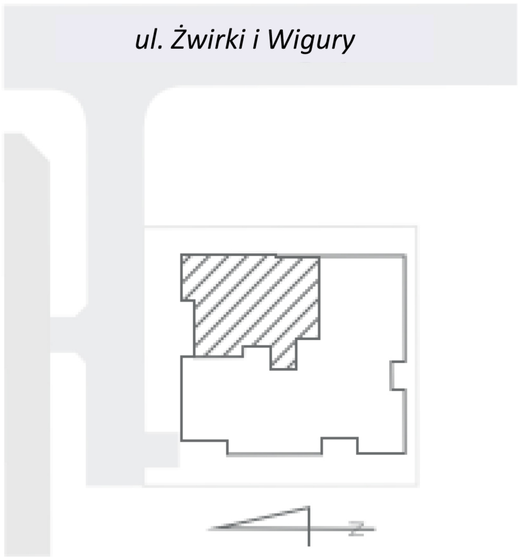

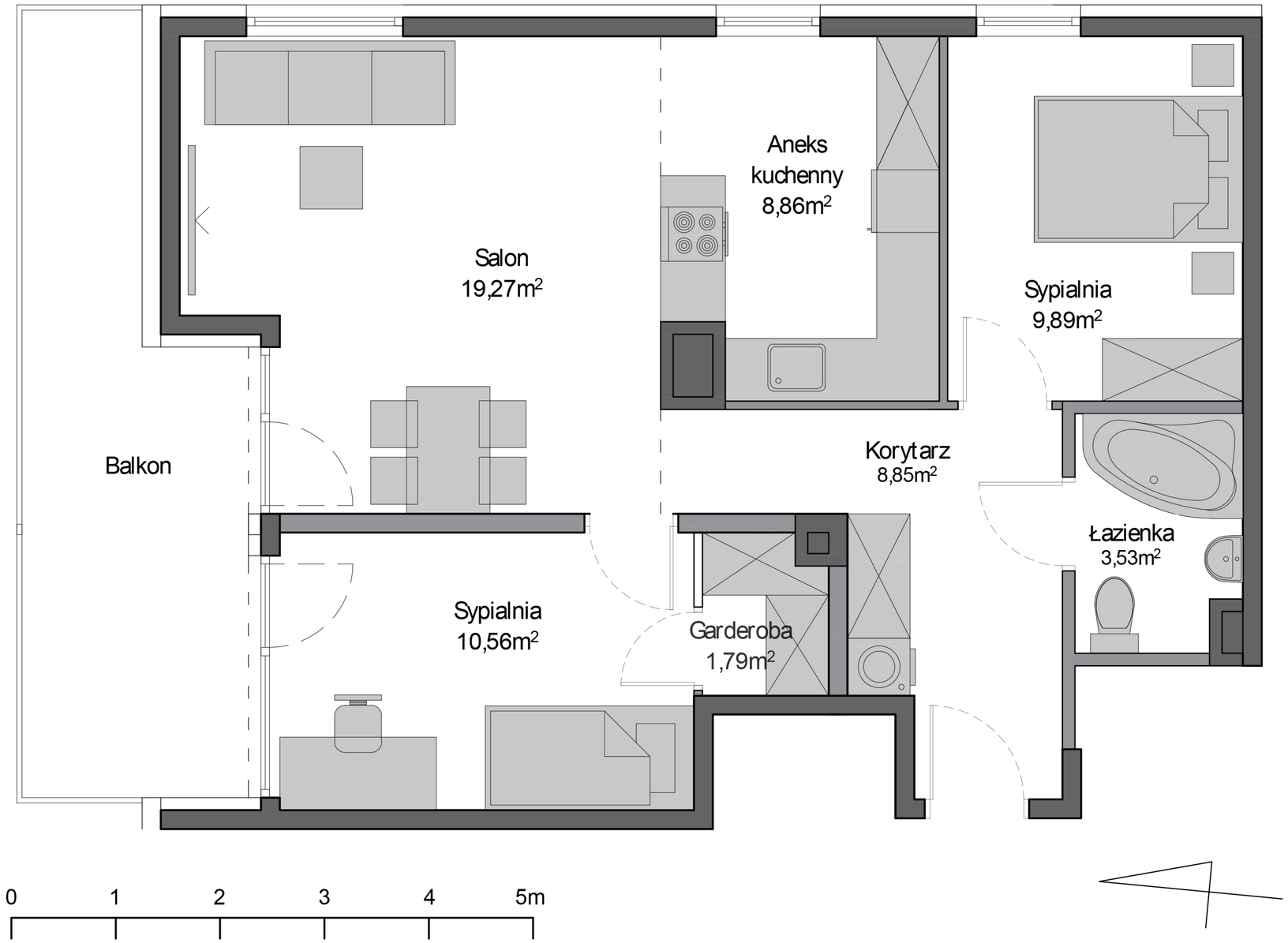

1. Ze względu na trwające prace budowlane powierzchnie użytkowe poszczególnych pomieszczeń oraz lokalizacje przyborów sanitarnych mogą ulec zmianie.
2. Przedstawiona w dokumencie aranżacja lokalu jest przykładowa. Wyposażenie lokalu i jego wykończenie nie stanowi oferty handlowej oraz zobowiązania umownego.