ŻWIRKI
I WIGURY 43

Rumia, ul. Żwirki i Wigury 43

MIESZKANIE NR 4

Powierzchnia mieszkania	43,20m²
Piętro	2
Liczba pokoi	2

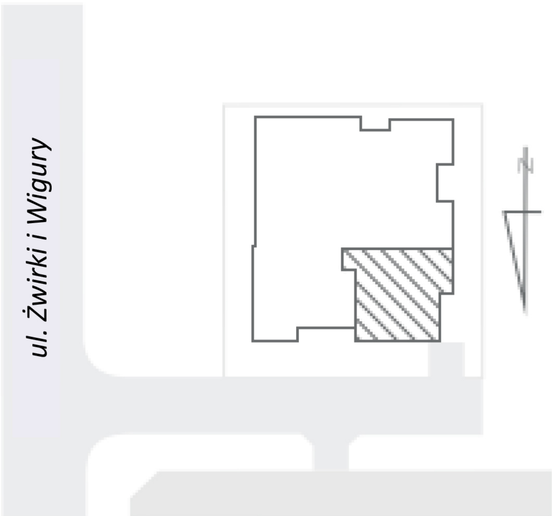

ŻŁOBIKOWSKI
DEVELOPMENT

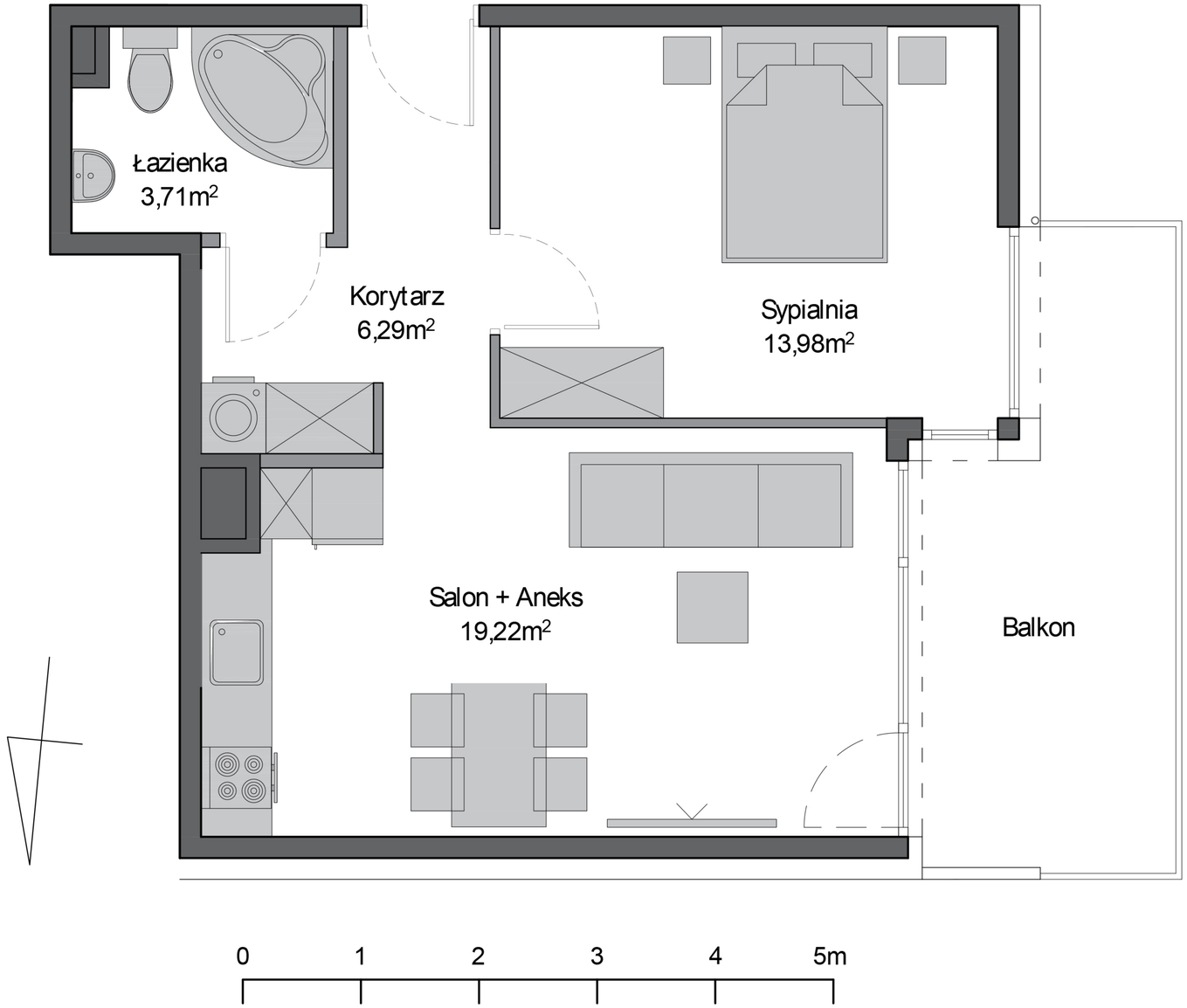

1. Ze względu na trwające prace budowlane powierzchnie użytkowe poszczególnych pomieszczeń oraz lokalizacje przyborów sanitarnych mogą ulec zmianie.
2. Przedstawiona w dokumencie aranżacja lokalu jest przykładowa. Wyposażenie lokalu i jego wykończenie nie stanowi oferty handlowej oraz zobowiązania umownego.